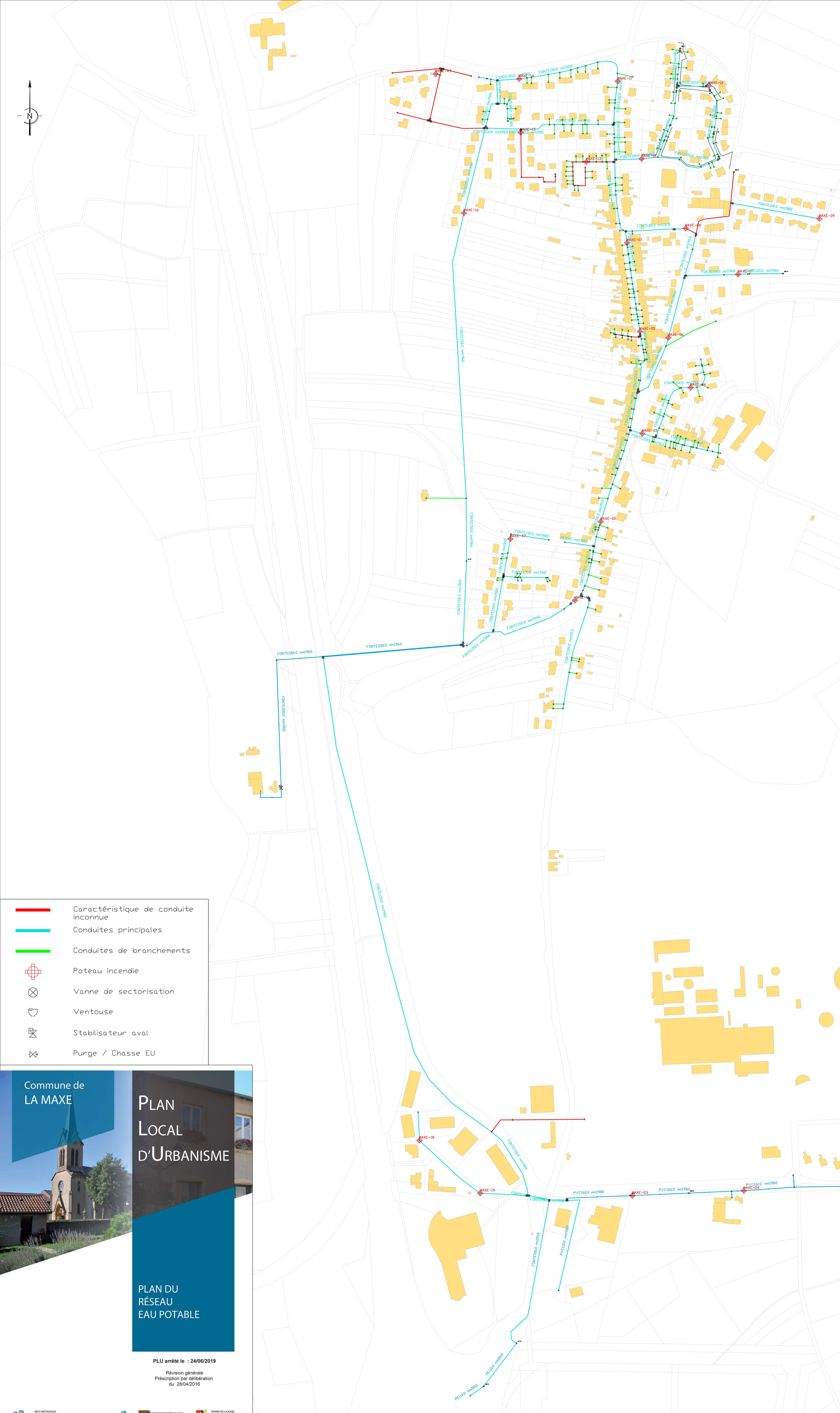

Caractéristique de conduite inconnue

Conduites principales

Conduites de branchements

Poteau incendie

Vanne de sectorisation

Ventouse

Stabilisateur aval

Purge / Chasse EU

Commune de
LA MAXE

PLAN LOCAL D'URBANISME

PLAN DU RÉSEAU EAU POTABLE

PLU arrêté le : 24/06/2019

Révision générale
Prescription par délibération
du 28/04/2016

METZ MÉTROPOLE
HARMONY PARK | 11 bd Solidarité | BP 55025 | 57071 METZ CEDEX 3
T. 03 87 20 10 00 | F. 03 87 20 10 29 | www.metzmetropole.fr
facebook.com/MetzMetropole | @MetzMetropole

biotope

Architectes Urbanisme & Paysage Lorraine

MAIRIE DE LA MAXE
95 rue Principale
57140 LA MAXE
Tel. 03 87 30 10 54